6º Responsório

Larghetto

Cl.I

Cl.II

Cor.I, II

S

soli *p* — Ne re-cor de - ris pec-ca - ta me-a Do-mi-ne, ne re-cor - de - ris

A

soli *p* — Ne re-cor - de - ris pec-ca - ta me - a Do-mi-ne, ne re-cor - de - ris

T

soli *p* — Ne re-cor - de - ris pec-ca - ta me - a Do-mi-ne, ne re-cor - de - ris

B

Ne re - cor de - ris, ne re-cor

Vl.I

Vl.II

Va.I

Va.II

Vc.

Cb.

Red.

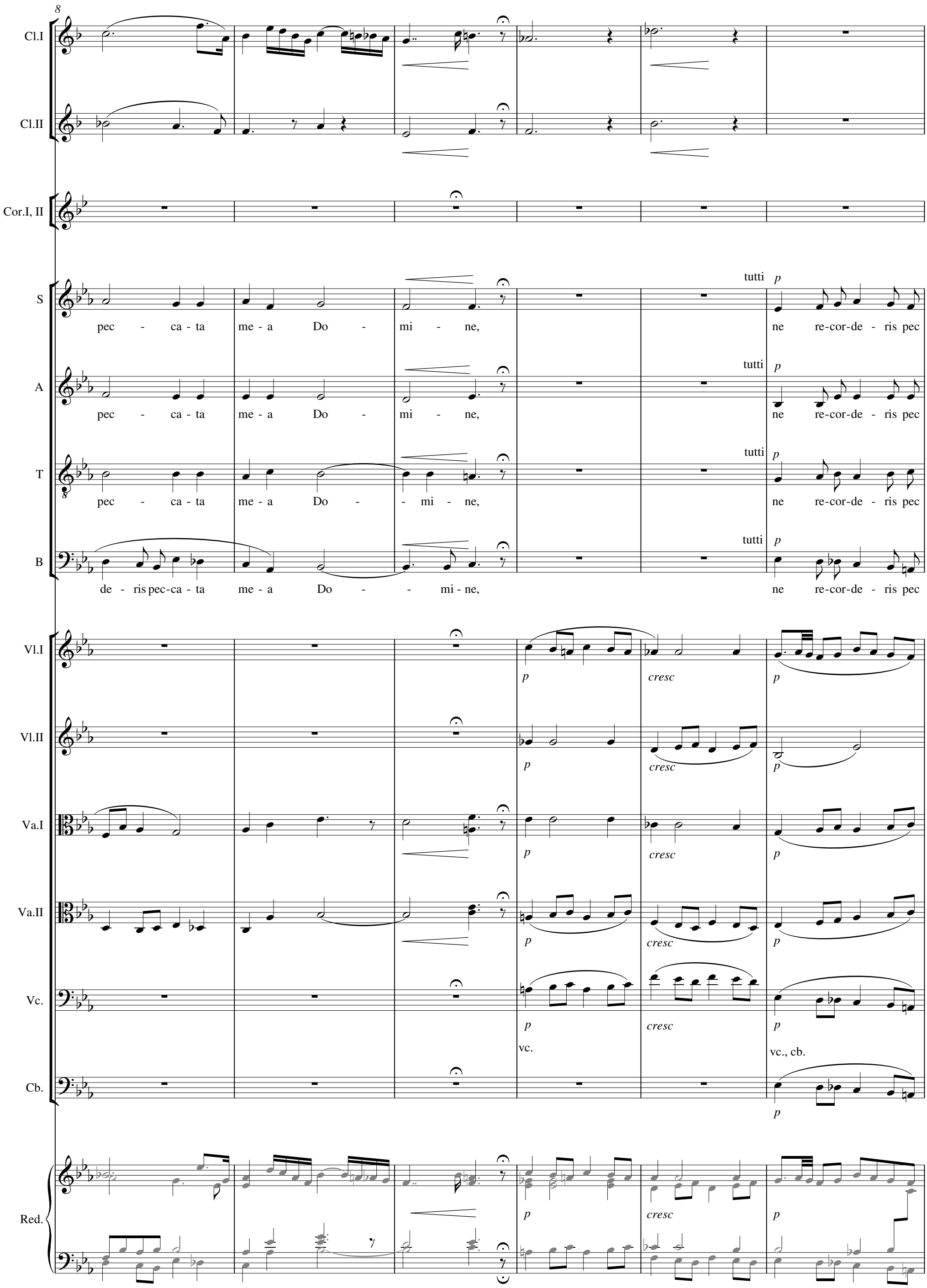
8
Cl.I
Cl.II
Cor.I, II
S
pec - ca - ta me - a Do - mi - ne,
tutti p
ne re-cor-de - ris pec
A
pec - ca - ta me - a Do - mi - ne,
tutti p
ne re-cor-de - ris pec
T
pec - ca - ta me - a Do - - mi - ne,
tutti p
ne re-cor-de - ris pec
B
de - ris pec-ca - ta me - a Do - - mi - ne,
tutti p
ne re-cor-de - ris pec
Vl.I
p
cresc
p
Vl.II
p
cresc
p
Va.I
p
cresc
p
Va.II
p
cresc
p
Vc.
p
vc.
cresc
p
vc., cb.
Cb.
p
Red.
p
cresc
p

14

Cl.I

p *pp*

Cl.II

p *pp*

Cor.I, II

p *pp*

S

ca - ta me - a Do - mi - ne.

A

ca - ta me - a Do - mi - ne.

T

ca - ta me - a Do - - mi - ne.

B

ca - ta me - a Do - - mi - ne.

Vl.I

p

Vl.II

Va.I

Va.II

Vc.

Cb.

Red.

p *pp*

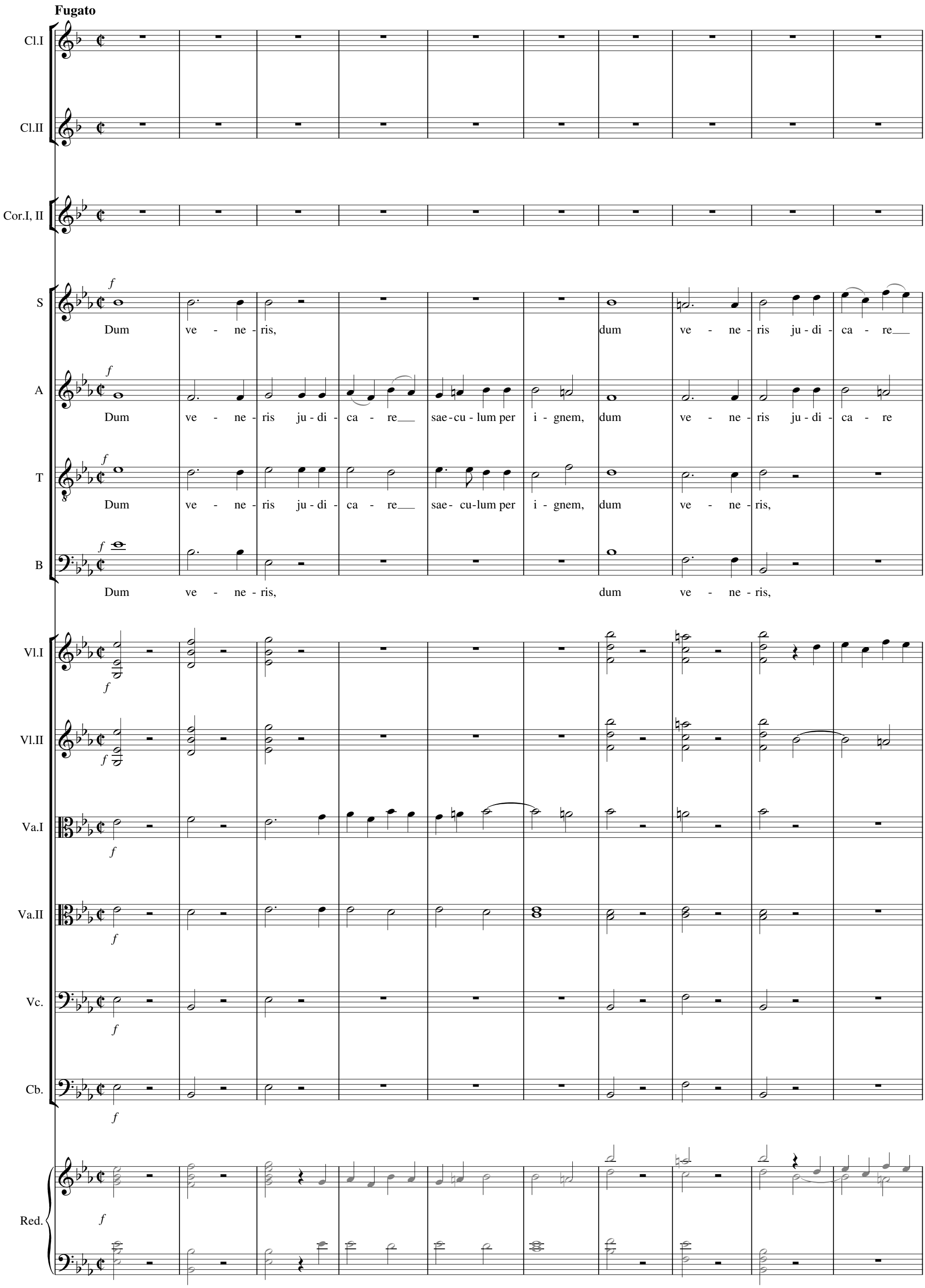
Fugato
Cl.I
Cl.II
Cor.I, II
S
Dum ve - ne - ris, dum ve - ne - ris ju - di - ca - re
A
Dum ve - ne - ris ju - di - ca - re sae - cu - lum per i - gnem, dum ve - ne - ris ju - di - ca - re
T
Dum ve - ne - ris ju - di - ca - re sae - cu - lum per i - gnem, dum ve - ne - ris,
B
Dum ve - ne - ris, dum ve - ne - ris,
Vl.I
Vl.II
Va.I
Va.II
Vc.
Cb.
Red.

11

Cl.I

Cl.II

Cor.I, II

S

sae - cu - lum per i - gnem, dum ve - ne - ris, dum ve - ne -

A

sae - cu - lum per i - gnem, dum ve - ne - ris, dum ve - ne -

T

dum ve - ne - ris ju - di - ca - re sae - cu-lum per i - gnem, dum ve - ne -

B

dum ve - ne - ris ju - di - ca - re sae - cu - lum per i - gnem, dum ve - ne -

Vl.I

Vl.II

Va.I

Va.II

Vc.

Cb.

Red.

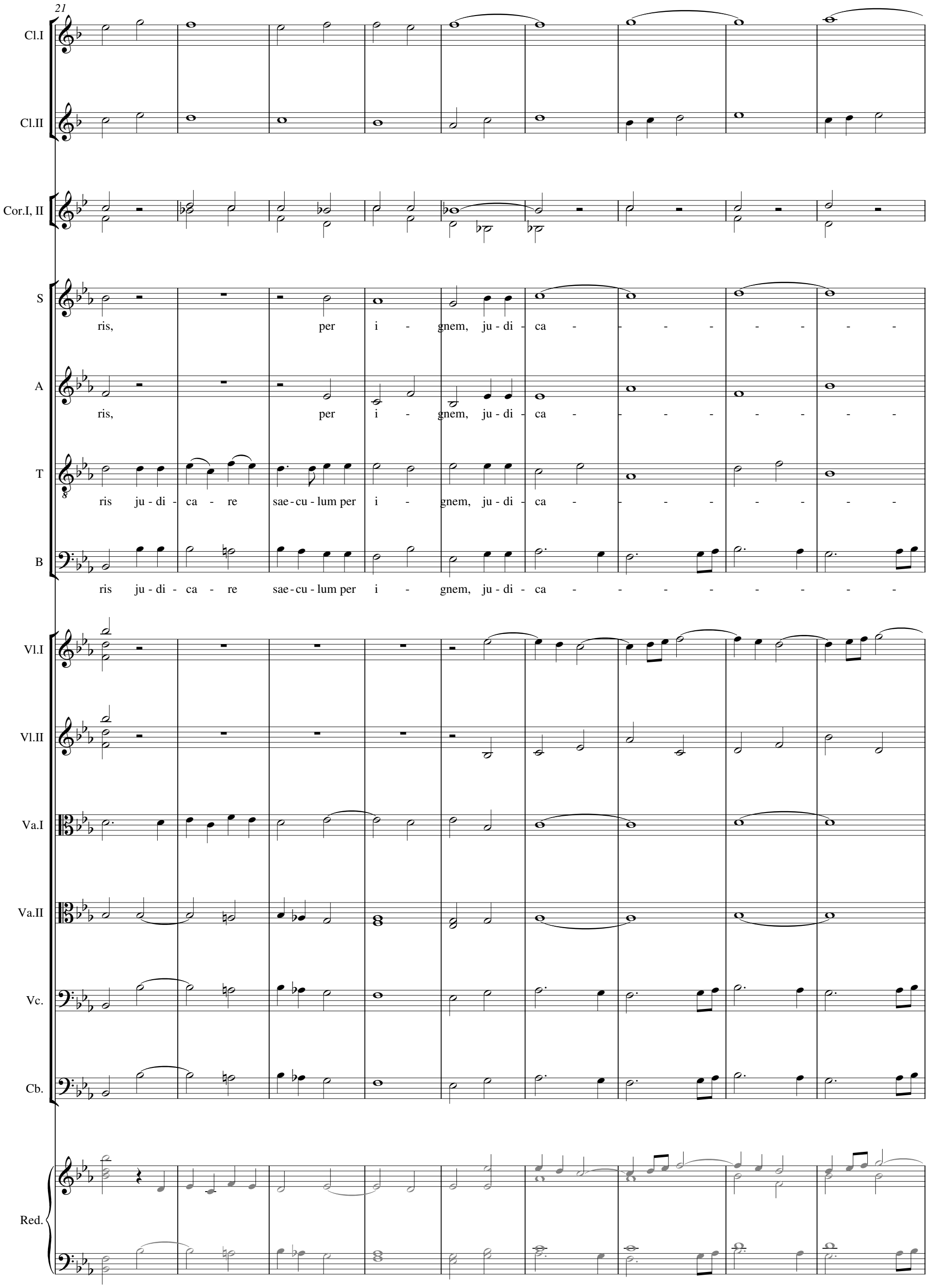
21
Cl.I
Cl.II
Cor.I, II
S
ris, per i - gnem, ju - di - ca -
A
ris, per i - gnem, ju - di - ca -
T
ris ju - di - ca - re sae - cu - lum per i - gnem, ju - di - ca -
B
ris ju - di - ca - re sae - cu - lum per i - gnem, ju - di - ca -
Vl.I
Vl.II
Va.I
Va.II
Vc.
Cb.
Red.

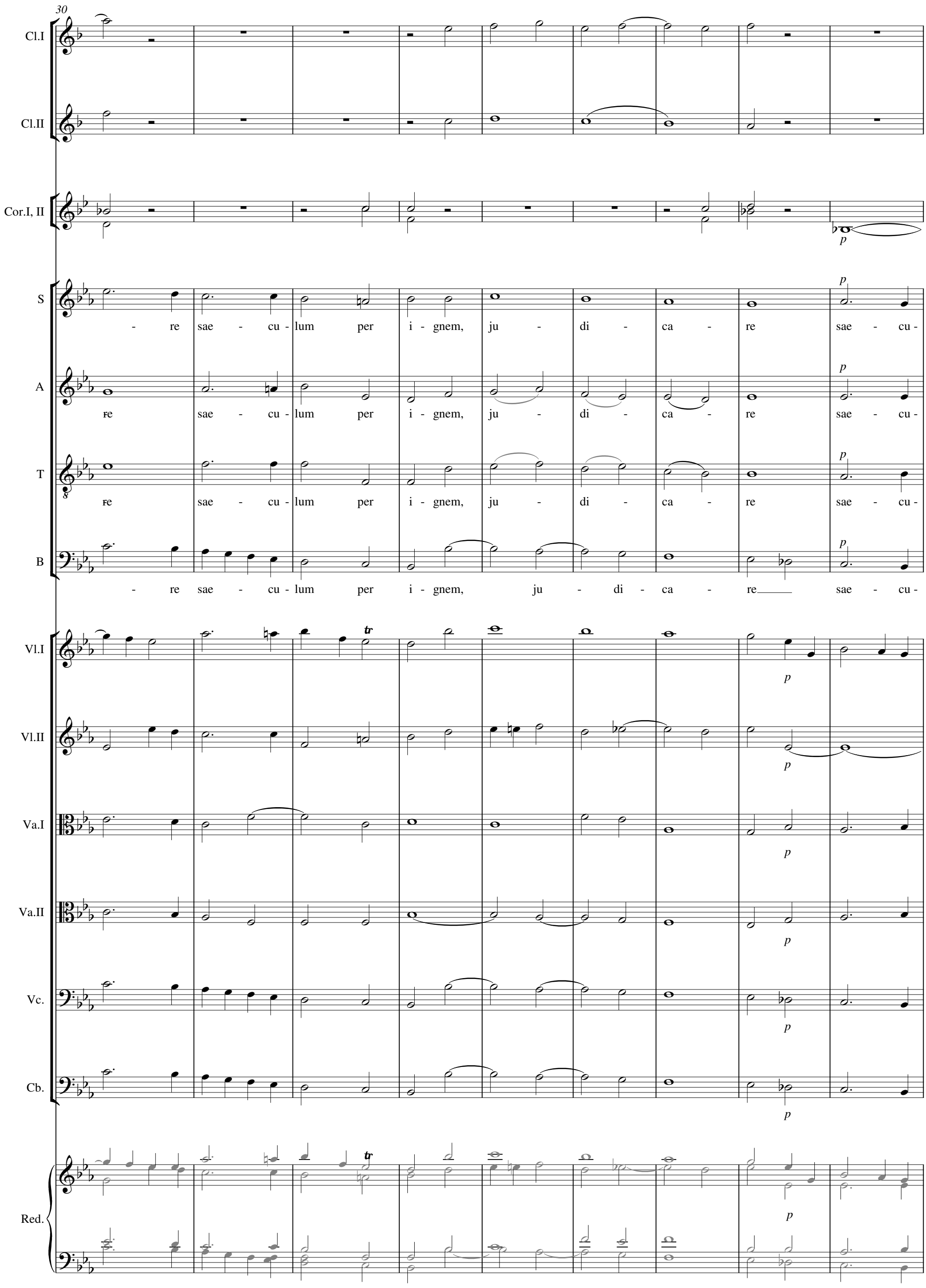
30
Cl.I
Cl.II
Cor.I, II
S
A
T
B
Vl.I
Vl.II
Va.I
Va.II
Vc.
Cb.
Red.
- re sae - cu - lum per i - gnem, ju - di - ca - re sae - cu -
re sae - cu - lum per i - gnem, ju - di - ca - re sae - cu -
re sae - cu - lum per i - gnem, ju - di - ca - re sae - cu -
re sae - cu - lum per i - gnem, ju - di - ca - re sae - cu -
- re sae - cu - lum per i - gnem, ju - di - ca - re sae - cu -
p
tr

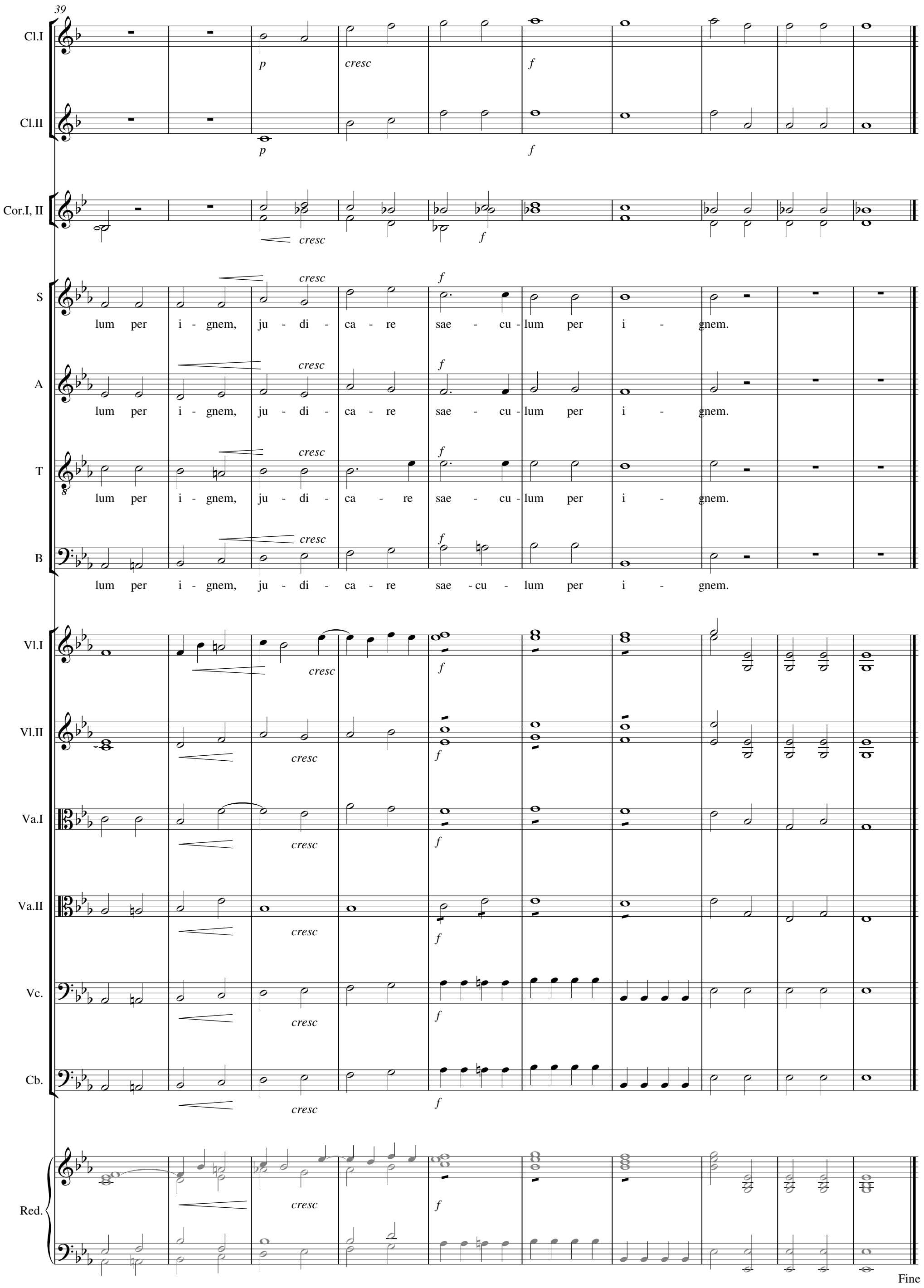
39
Cl.I
Cl.II
Cor.I, II
S
A
T
B
Vl.I
Vl.II
Va.I
Va.II
Vc.
Cb.
Red.
p
cresc
f
lum per i - gnem, ju - di - ca - re sae - cu - lum per i - gnem.
Fine

Andante

T — solo *p*

Di - ri - ge, di - ri - ge Do - mi-ne De - us

Vl.I — *dolce*

Vl.II — *p*

Va.I — *p*

Va.II — *p*

Vc. — *p*

Cb. — *p*

Red. — *p*

6

T

me - us in cons pe - ctu, in con spe - ctu tu - o vi - am_ me - am,

Vl.I — *f*

Vl.II — *f*

Va.I — *f*

Va.II — *f*

Vc. — *f*

Cb. — *f*

Red. — *f*

12

T: dum ve - ne - ris ju-di-ca-re sae-cu-lum, sae-cu-lum per i - - gnem, ju - di -

Vl.I

Vl.II

Va.I

Va.II

Vc.

Cb.

Red.

16

T: ca - re sae - cu - lum per___ i - gnem re - qui - em ae - ter - nam

Vl.I

Vl.II

Va.I

Va.II

Vc.

Cb.

Red.

21

T: do - na e - is, Do - mi - ne et lux per - pe - tu - a, et lux per - pe - tu - a

Vl.I
Vl.II
Va.I
Va.II
Vc.
Cb.
Red.

25

T: lu - ce - at, lu - ce - at e - is, lu - ce - at e - is.

Vl.I: cresc p
Vl.II: cresc p
Va.I: cresc p
Va.II: cresc
Vc.: cresc
Cb.: cresc
Red.: cresc

D.C. Fugato al Fine