Benedictus

Andante Sostenuto

Fl. I, II

Cl. I, II

Fag. I, II

p

Cor. I, II

Timp.

S.

solo *p*

Be - ne - di - ctus qui___ ve - nit in no - mi - ne Do - mi - ni, in

A.

solo *p*

In no - mi - ne Do - mi - ni, in

T.

solo *p*

In no - mi - ne___ Do - mi - ni, in

B.

Vl. I

dolce

p

Vl. II

p

Va.I

p

Va.II

p

Vc.

p

Cb.

p

Red.

p

6

Fl. I, II

Cl. I, II

Fag. I, II

Cor. I, II

Timp.

S.

no - mi - ne Do - mi - ni. tutti *f* Ho - san - na, ho - san - na,

A.

no - mi - ne Do - mi - ni. tutti *f* Ho - san - na, ho - san - na,

T.

no - mi - ne Do - mi - ni. tutti *f* Ho - san - na, ho - san - na,

B.

tutti *f* Ho - san - na, ho - san - na,

Vl. I

Vl. II

Va.I

Va.II

Vc.

Cb.

Red.

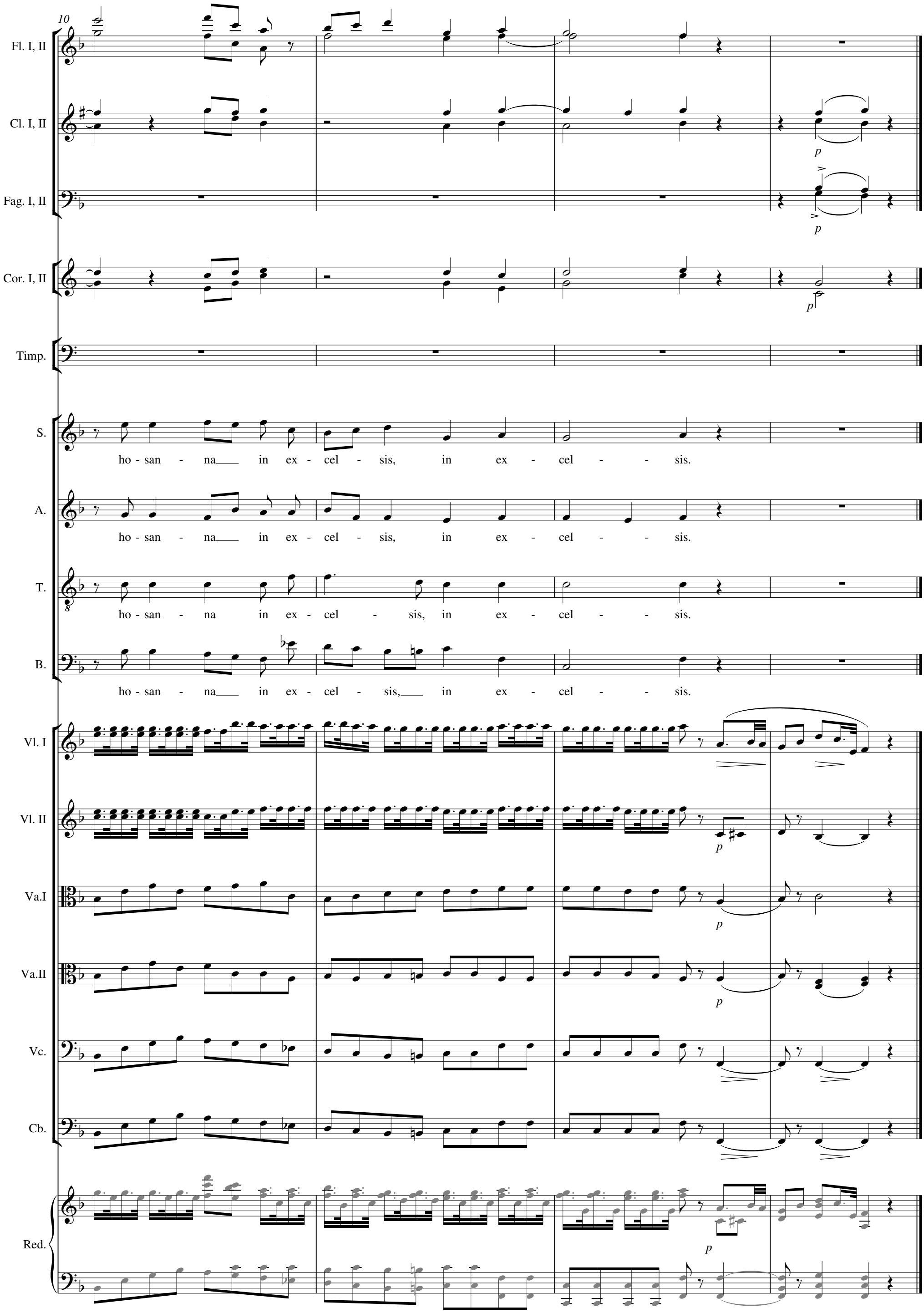
10
Fl. I, II
Cl. I, II
Fag. I, II
Cor. I, II
Timp.
S.
ho - san - na in ex - cel - sis, in ex - cel - - sis.
A.
ho - san - na in ex - cel - sis, in ex - cel - - sis.
T.
ho - san - na in ex - cel - sis, in ex - cel - - sis.
B.
ho - san - na in ex - cel - sis, in ex - cel - - sis.
Vl. I
Vl. II
Va.I
Va.II
Vc.
Cb.
Red.
p